

# CORSO ECM



## CARDIO & PAIN: I FENOTIPI CLINICI

Roma, 7- 8 novembre 2025

UNAHOTELS Decò

*Via G. Amendola, 57*

RESPONSABILE SCIENTIFICO

Arturo Cuomo

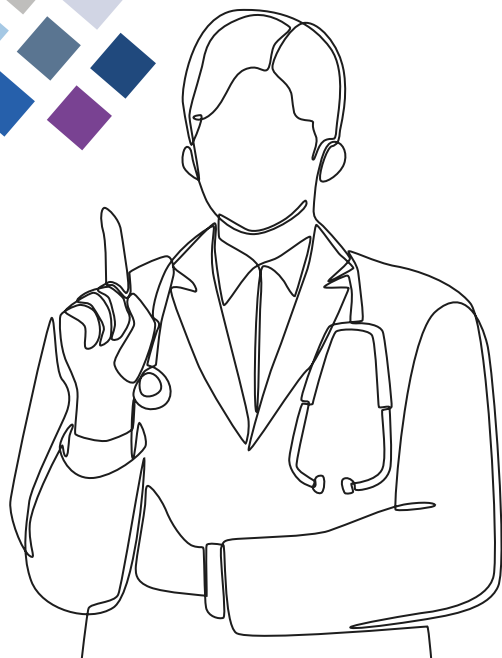

CON IL CONTRIBUTO NON CONDIZIONANTE DI

**SANDOZ**

Carissimi,

l'appropriatezza prescrittiva è un obiettivo fondamentale di salute pubblica in ogni contesto terapeutico.

Ancor di più ciò è vero nel campo della terapia del dolore cronico, alla luce dell'Art.1 della Legge 38/2010 "Disposizioni per facilitare l'accesso alla terapia del dolore e delle cure palliative", specialmente per quei pazienti che, alla fragilità propria della malattia algica, aggiungono le problematiche connesse alla presenza di una cardiopatia. Il dolore cronico rappresenta non solo un grave problema di etica sanitaria e di equità sociale, ma anche un pesante onere per le economie nazionali. In tempi come quelli che stiamo vivendo, caratterizzati da una spirale economica negativa e da una forte pressione al risparmio in ambito sociale e sanitario, è importante prestare attenzione alla dimensione economica del dolore.

Il binomio dolore-cardiopatia è frequentemente presente in particolari categorie di pazienti: anziani con dolore muscoloscheletrico, tipico dell'invecchiamento, donne in periodo postmenopausale e pazienti che, a seguito di diagnosi oncologica, effettuano o hanno effettuato chemioterapia cardiottossica. Nonostante tali presupposti e la crescente disponibilità di linee guida *evidence based* di farmaci per il controllo del dolore una parte consistente della popolazione italiana continua a presentare dolore. Un corretto approccio farmacologico al dolore cronico in questi pazienti "fragili" dovrebbe prevedere un'accurata diagnosi della tipologia di dolore e un trattamento precoce per evitare la cronicizzazione. Nella gestione del dolore di grado moderato e/o severo la percentuale di pazienti trattati con oppioidi, come da linee guida, risulta essere bassissima se confrontata con quella inerente l'utilizzo di FANS.

Al fine di promuovere un appropriato utilizzo dei farmaci impiegati nella cura del dolore negli ultimi anni numerose sono state le azioni intraprese dall'Agenzia Italia del Farmaco (AIFA), che a più riprese ha ribadito il concetto di utilizzare i FANS alla dose minima efficace e per il periodo di tempo più breve possibile a causa degli effetti avversi gastrointestinali e cardiovascolari.

In particolare, nei soggetti con scompenso cardiaco tutti i FANS risultano essere controindicati.

Il Corso si propone di affrontare le problematiche correlate alla necessità di utilizzare congiuntamente, contemporaneamente e in maniera appropriata terapie farmacologiche multimodali per la cura del dolore e delle malattie cardiovascolari nei pazienti affetti da tali comorbidità, sia nell'ambulatorio di Medicina Generale, sia nei centri specialistici.

Un'attenzione specifica sarà dedicata al rapporto medico-paziente, nell'ottica del concetto, universalmente accettato, che la comunicazione è strumento di cura.

Vi aspetto a Roma !

Arturo Cuomo





- ◆ 13.00 | 14.00 **Registrazione dei partecipanti**
- ◆ 14.00 | 14.15 **Introduzione e presentazione del Meeting**  
Arturo Cuomo, Riccardo Sarzani
- ◆ 14.15 | 14.30 **Dove tutto è iniziato: il Progetto Cardiopain**  
Arturo Cuomo
- ◆ 14.30 | 14.50 **Incidenza e prevalenza delle malattie cardiovascolari dell'adulto**  
Furio Colivicchi
- ◆ 14.50 | 15.10 **Differenze di genere nel binomio cardiopatia-dolore**  
Franco Marinangeli, Stefano Oliva
- ◆ 15.10 | 15.30 **Due comuni binomi nella pratica clinica: ipertensione arteriosa-cefalea e statine- "fibromialgia"**  
Riccardo Sarzani
- ◆ 15.30 | 16.00 **Coffee break**
- ◆ 16.00 | 16.20 **Incidenza e prevalenza del dolore dell'adulto**  
Flaminia Coluzzi
- ◆ 16.20 | 16.45 **Q&A sui temi trattati**  
*conduce:* Gianmarco Rea
- ◆ 16.45 | 17.15 **I fenotipi clinici del binomio Cardio & Pain: uomo anziano**  
Flaminia Coluzzi, Furio Colivicchi
- ◆ 17.15 | 17.45 **I fenotipi clinici del binomio Cardio & Pain: donna in menopausa**  
Franco Marinangeli, Riccardo Sarzani
- ◆ 17.45 | 18.15 **I fenotipi clinici del binomio Cardio & Pain: paziente oncologico in terapia cardiotossica**  
Arturo Cuomo, Stefano Oliva
- ◆ 18.15 | 18.45 **Q&A sui temi trattati**  
*conduce:* Gianmarco Rea



- ◆ 08.45 | 09.00 **Revisione dei topics della prima giornata**  
Arturo Cuomo
- ◆ 09.00 | 09.30 **La terapia multimodale ed interdisciplinare del fenotipo “uomo anziano”**  
Diego M. Fornasari, Flaminia Coluzzi, Furio Colivicchi
- ◆ 09.30 | 10.00 **La terapia multimodale ed interdisciplinare del fenotipo “donna in menopausa”**  
Diego M. Fornasari, Franco Marinangeli, Furio Colivicchi
- ◆ 10.00 | 10.30 **La terapia multimodale e interdisciplinare del fenotipo “paziente oncologico in terapia cardiottossica”**  
Diego M. Fornasari, Arturo Cuomo, Stefano Oliva
- ◆ 10.30 | 11.00 **Q&A sui temi trattati**  
*conduce:* Arturo Cuomo
- ◆ 11.00 | 11.30 *Coffee break*
- ◆ 11.30 | 13.00 **Sessione teorico-esperenziale: empatia, accoglienza e comunicazione nel rapporto medico-paziente nell'ambulatorio di Medicina Generale**  
Daniela Schiavo
- ◆ 13.00 | 13.15 **Key Message e Conclusioni**
- ◆ 13.15 | 13.30 **Questionario ECM e Chiusura del Meeting**
- ◆ 13.30 | 14.30 *Light lunch*



## RESPONSABILE SCIENTIFICO

### Dr. Arturo Cuomo

Direttore del Dipartimento di Supporto ai Percorsi Oncologici  
Attività Clinica ed Area Critica  
S.C. Anestesia e Rianimazione  
Istituto Nazionale Tumori IRCCS Fondazione "G. Pascale", Napoli

## BOARD SCIENTIFICO

Arturo Cuomo, *Napoli*  
Diego Maria Fornasari, *Milano*  
Franco Marinangeli, *L'Aquila*  
Flaminia Coluzzi, *Roma*  
Daniela Schiavo, *Napoli*

Riccardo Sarzani, *Ancona*  
Furio Colivicchi, *Roma*  
Stefano Oliva, *Bari*  
Gianmarco Rea, *Latina*

## SEGRETERIA ORGANIZZATIVA

**mcm** Rione Sirignano, 5 - 80121 Napoli  
Tel. 081 7611085/668774  
EVENTI E CONGRESSI info@mcmcongressi.it

## ECM

Provider Lomea: ID 6226 | Rif. ECM n.: 459255  
Discenti: n. 100 Medici Chirurghi (discipline: anestesia e rianimazione,  
cardiologia, geriatria, medicina generale, medicina interna, oncologia)  
Crediti ECM: n.8 | Ore formative: n.8

## ISCRIZIONI

La partecipazione è riservata ai primi 100 discenti  
che ne faranno richiesta.

Sei interessato a partecipare? Iscriviti ora su:

[www.mcmcongressi.it/portfolio-item/cardio-pain/](http://www.mcmcongressi.it/portfolio-item/cardio-pain/)

o invia il form allegato a [info@mcmcongressi.it](mailto:info@mcmcongressi.it)

CON IL CONTRIBUTO NON CONDIZIONANTE DI

# SANDOZ