



UNIVERSITÀ
DEGLI STUDI DI NAPOLI
FEDERICO II



Dipartimento
Medicina Veterinaria
Produzioni Animali



Università
degli Studi
della Campania
Luigi Vanvitelli

Dipartimento di Psicologia

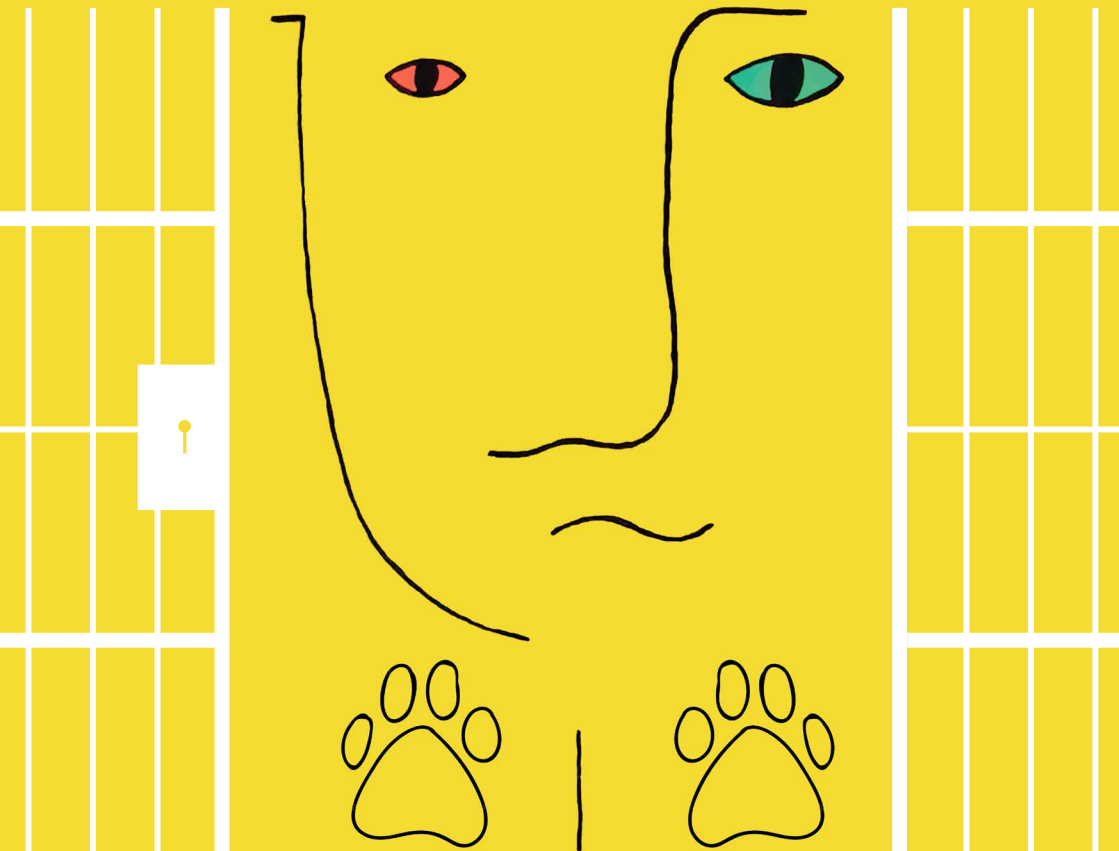

MUSO A MUSO CON IL FUTURO

L'INTEGRAZIONE SOCIO SANITARIA IN CARCERE

Napoli, 28 e 29 maggio 2026

Università degli Studi di Napoli Federico II

Dipartimento di Medicina Veterinaria - Via Federico Delpino, 1 - Aula Magna



GIOVEDÌ 28 MAGGIO

13:00 | 14:00 REGISTRAZIONE DEI PARTECIPANTI

14:00 | 14:30 **SALUTI ISTITUZIONALI**

Aniello Anastasio, Francesca D'Olimpio, Antonio Limone,
Carlo Berdini

14:30 | 15:00 **INTRODUZIONE**

**LE POLITICHE SOCIALI, SOCIO SANITARIE DELLA REGIONE CAMPANIA
IN AMBITO PENITENZIARIO**

Gemma Tuccillo, Andrea Morniroli, Giuseppe Nese

15:00 | 16:00 **LA TUTELA DEI DIRITTI SOCIO SANITARI DELLE PERSONE RISTRETTE:
CONFRONTO TRA SAPERI, BUONE PRASSI E LORO CONTESTI VERSO
L'INTRODUZIONE DI ATTIVITÀ INNOVATIVE**

Moderata: Daniela de Robert

Intervengono:

Paolo Conte, Franco Corleone, Marco Puglia, Antonio Santaniello,
Rosaria Ponticiello, Maria Laura Forte

16:00 | 16:30 *coffee break*

16:30 | 18:30 **LA PSICOLOGIA PENITENZIARIA E IL BENESSERE VERSO MODELLI
INNOVATIVI**

Moderata: Raffaella Perrella

**Processi di regolazione emotiva e interventi espressivi nei contesti
detentivi**

Clara Lombardo, Carmela Mento

Sguardi reclusi: fotografia e ricostruzione del sé in carcere

Antonia Sorge, Emanuela Saita

**Gli effetti degli Interventi Assistiti con gli Animali (IAA) e dell'Arte
Terapia (AT) sulla regolazione emotiva e sul funzionamento
metacognitivo negli autori di reato: esplorazione preliminare**

Claudia Scogliamiglio, Giovanni Borrelli, Raffaella Perrella

VENERDÌ 29 MAGGIO

08:30 | 10:00 **GLI INTERVENTI SOCIO SANITARI A FAVORE DELLE PERSONE
INTERNATE NELLA CASA DI RECLUSIONE DI AVERSA: DA DELINQUENTI
ABITUALI, PROFESSIONALI O PER TENDENZA A PERSONE CON DIRITTO
AD UN PROGETTO DI VITA E CAPACITÀ DI INSERIMENTO NEGLI
ORDINARI CONTESTI SOCIALI**

Moderata: Daniela de Robert

Intervengono:

Maria Teresa Corvino, Rosa Montesano, Luca Esposito, Vincenza Panico,
Anna Bonacci, Francesca Acerra, Stella Scialpi

10:00 | 10:30 *coffee break*

10:30 | 12:30 **INTERVENTI ASSISTITI CON GLI ANIMALI NEL CONTESTO CARCERARIO**

Moderata: Danila D'Angelo

**Avanzamento della ricerca assistita dagli animali nei contesti carcerari:
Standard e Modelli Esplicativi Integrati**

Alina Simona Rusu

**Interazione e relazione uomo-animale in carcere: prospettive eco
sistemiche e valorizzazione della persona**

Laura Contalbrigo

**Le dinamiche profonde della relazione inter specifica per il reinserimento
sociale**

Angelo Quaranta

**Cani "dentro": l'impatto delle attività assistite sul benessere dei
detenuti e animali in un'esperienza di confine**

Susanne Garzillo, Luigi Sacchetti

12:30 | 13:30 **LA COLLABORAZIONE NECESSARIA PER UNA EFFETTIVA REALE
INTEGRAZIONE SOCIALE E SANITARIA: UN'ESPERIENZA DI
OPERATIVITÀ COORDINATA TRA AUTORITÀ GIUDIZIARIA,
AMMINISTRAZIONE PENITENZIARIA E AZIENDA SANITARIA**

Intervengono:

Maria Teresa Corvino, Paola Cervo, Roberta Gaeta, Francesca Acerra,
Aldo Policastro



RELATORI

Francesca Acerra

Dirigente penitenziario. Vicecomandante Reparto di Polizia Penitenziaria della Casa di Reclusione di Aversa

Aniello Anastasio

Direttore del Dipartimento di Medicina Veterinaria e Produzioni Animali, Università degli Studi di Napoli Federico II

Carlo Berdini

Provveditore Regionale dell'Amministrazione Penitenziaria Campania

Anna Bonacci

Funzionario Giuridico-pedagogico, Casa di Reclusione di Aversa

Giovanni Borrelli

Dipartimento di Psicologia, Università degli Studi della Campania L. Vanvitelli

Paola Cervo

Magistrato di Sorveglianza della Casa di Lavoro di Aversa

Laura Contalbrigo

Dirigente Struttura diagnostica specialistica, istopatologia ed entomologia sanitaria, Centro di referenza nazionale per gli Interventi Assistiti con gli Animali, Istituto Zooprofilattico Sperimentale delle Venezie

Paolo Conte

Avvocato. Presidente Antigone Campania

Franco Corleone

Presidente Onorario de La Società della Ragione

Maria Teresa Corvino

Dirigente Psicologo referente per le attività socio sanitarie in carcere, Area di Coordinamento Sanità Penitenziaria, ASL Caserta

Danila D'Angelo

Dipartimento di Medicina Veterinaria e Produzioni Animali, Università degli Studi di Napoli Federico II

Daniela de Robert

Giornalista. Già componente del Collegio dell'Autorità garante nazionale dei diritti delle persone private della libertà personale

Francesca D'Olimpio

Direttore del Dipartimento di Psicologia, Università degli Studi della Campania L. Vanvitelli

Luca Esposito

Presidente Zooarteterapia, Associazione per la Simbiogenesi

Maria Laura Forte

Direttore Ufficio Esecuzione Penale Esterna di Caserta, Dipartimento della Giustizia Minorile e di Comunità

Roberta Gaeta

Responsabile nazionale Welfare di Europa Verde

Susanne Garzillo

Dipartimento di Medicina Veterinaria e Produzioni Animali, Università degli Studi di Napoli Federico II

Antonio Limone

Direttore Generale ASL Caserta

Clara Lombardo

Università degli Studi "Magna Graecia" di Catanzaro

Carmela Mento

Università degli Studi di Messina

Rosa Montesano

Direttore Coordinamento Sociosanitario ASL Caserta

Andrea Morniroli

Assessore alla Scuola e alle Politiche Sociali della Regione Campania

Giuseppe Nese

Direttore Area di Coordinamento Sanità Penitenziaria ASL Caserta

Vincenza Panico

Arteterapeuta, Istituto CREA

Raffaella Perrella

Dipartimento di Psicologia, Università degli Studi della Campania L. Vanvitelli

Aldo Policastro

Procuratore Generale della Repubblica presso la Corte d'Appello di Napoli

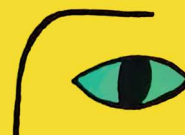

RELATORI

Rosaria Ponticiello

Dirigente Psicologo referente minori in area penale, Area di Coordinamento Sanità Penitenziaria, ASL Caserta

Marco Puglia

Magistrato Coordinatore dell'Ufficio di Sorveglianza di S. Maria Capua Vetere

Angelo Quaranta

Dipartimento di Medicina Veterinaria, Università degli Studi di Bari "Aldo Moro"

Alina Simona Rusu

Università di Scienze Agrarie e Medicina Veterinaria, Cluj-Napoca, Romania

Luigi Sacchettino

Dipartimento di Medicina Veterinaria e Produzioni Animali, Università degli Studi di Napoli Federico II

Emanuela Saita

Università Cattolica del Sacro Cuore di Milano

Antonio Santaniello

Dipartimento di Medicina Veterinaria e Produzioni Animali, Università degli Studi di Napoli Federico II

Stella Scialpi

Direttore Casa di Reclusione di Aversa

Claudia Scognamiglio

Università "Guglielmo Marconi" di Roma

Antonia Sorge

Università Cattolica del Sacro Cuore di Milano

Gemma Tuccillo

Consigliere del Presidente della Regione Campania per le politiche sociali, minorili e penitenziarie e per l'organizzazione. Magistrato. Già Capo del Dipartimento della Giustizia Minorile e di Comunità

INFORMAZIONI GENERALI

COMITATO SCIENTIFICO

Giuseppe Nese, Maria Teresa Corvino
(ASL Caserta - Area di coordinamento per la sanità penitenziaria)

Raffaella Perrella, Giovanni Borrelli, Claudia Scognamiglio
(Università degli Studi della Campania "L. Vanvitelli" - Dipartimento di Psicologia)

Daniela D'Angelo, Susanne Garzillo, Luigi Sacchettino
(Università degli Studi di Napoli Federico II - Dipartimento di Medicina Veterinaria)

COMITATO TECNICO

Gelsomina Cicatiello, Raffele Pagliuca, Daniela Palmiero, Salvatore Stabile
(ASL Caserta - Area di coordinamento per la sanità penitenziaria).

CREDITI ECM

Il Provider ASL Caserta ha accreditato l'evento all'Age.Na.S con **n. 10 crediti formativi** per tutte le professioni sanitarie.

ISCRIZIONI

L'iscrizione al Convegno è gratuita fino ad esaurimento posti (100 partecipanti). Per partecipare si prega di compilare il **modulo online**.

la quota di iscrizione comprende:

- partecipazione alle sessioni scientifiche
- kit congressuale
- attestato di partecipazione
- coffee breaks

SEGRETERIA ORGANIZZATIVA



Rione Sirignano, 5 · 80121 Napoli
tel. 081 7611085/081 668774
info@mcmcongressi.it
www.mcmcongressi.it

*L'Evento è organizzato dall'Area di coordinamento per la sanità penitenziaria della **ASL Caserta** e dal Laboratorio Territoriale Regionale di Sanità Penitenziaria "Eleonora Amato" della **Regione Campania**, con il patrocinio del Dipartimento di Psicologia dell'Università degli Studi della Campania "L. Vanvitelli".*

In Campania sono state sviluppate e sperimentate progettualità che operano su una visione prospettica tra l'interno e l'esterno delle mura del carcere, attraverso l'integrazione sociosanitaria ed il coinvolgimento attivo dei Servizi Sociali territoriali.

È nato così il protocollo d'intesa per la realizzazione di una congiunta attività di studio e ricerca nell'ambito della **zoarteterapia**, quale integrazione degli Interventi Assistiti dagli Animali (IAA) e dell'Arteterapia, nell'ambito delle attività sociosanitarie integrate erogate a favore delle persone private della libertà personale.

L'intervento è nato dall'osservazione di progetti cogestiti dall'ASL Caserta ed Enti del Terzo Settore, i cui laboratori si configurano in modelli che agiscono come pratiche riparative del mondo interiore della persona detenuta, ricostruendo il senso di umanità e rendendo possibile un rientro nel mondo sociale.

MUSO A MUSO CON IL FUTURO **L'INTEGRAZIONE SOCIOSANITARIA IN CARCERE**

SEGRETERIA ORGANIZZATIVA

mcm

EVENTI E CONGRESSI

www.mcmcongressi.it